

南瀛天文教育園區

Tainan Astronomical Education Area

教育、觀光、休閒、生態

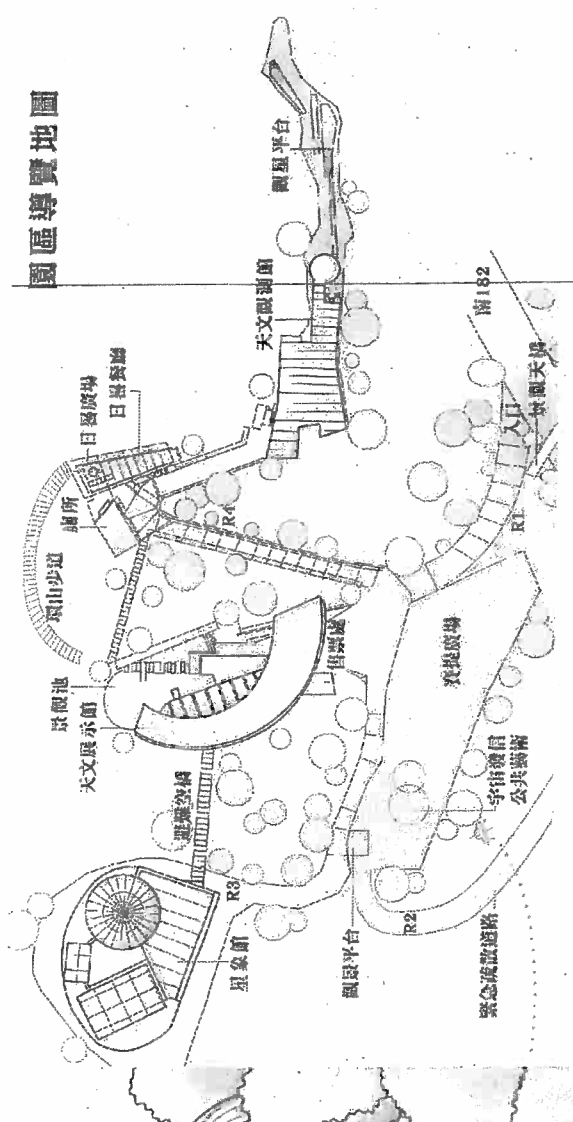

星象劇場票價

全票	100元	70元	30元	50元	80元	65元
2D	100元	70元	30元	50元	80元	65元
3D	130元	100元	100元	100元	100元	65元

備註：12歲以下兒童、國中以下學生。
兒童、12歲以下兒童、國中以下學生。
免收場租 持身分證或健保卡及票款頭等車票之遊客可免收場租。
免收場租 持身分證或健保卡及票款頭等車票之遊客可免收場租。
禁止入場 酒後氣血虛、心臟病、腎臟衰弱、孕婦及體弱者及身高90公分以下兒童。

天文展示館票價

全票	50元	40元	30元
團體(20人以上)	40元	30元	20元
兒童、65歲以下(含65歲)	30元	20元	10元

備註：1. 身高150公分以下(含150公分)兒童及65歲以上(含65歲)老人及身心障礙者均免收門票。
2. 持身心障礙者之本人或家屬之有效證明文件者，均可免收門票。
3. 持身心障礙者之本人或家屬之有效證明文件者，均可免收門票。
4. 持身心障礙者之本人或家屬之有效證明文件者，均可免收門票。
5. 持身心障礙者之本人或家屬之有效證明文件者，均可免收門票。
6. 持身心障礙者之本人或家屬之有效證明文件者，均可免收門票。
7. 持身心障礙者之本人或家屬之有效證明文件者，均可免收門票。
8. 持身心障礙者之本人或家屬之有效證明文件者，均可免收門票。
9. 持身心障礙者之本人或家屬之有效證明文件者，均可免收門票。
10. 持身心障礙者之本人或家屬之有效證明文件者，均可免收門票。

交通資訊

南下：國道3號→84號東西向快速公路(往五井方向)→下一二溪交流道(往二溪方向)→南182道路→南瀛天文教育園區
北上：國道3號→下營化交流道(往山上、大內方向)→178道路→南182道路(往大內方向)→南瀛天文教育園區
省道：(善化啤酒廠)→往大內區→大內橋→南182道路→二溪橋→南瀛天文教育園區
公車：善幹線(佳里—善化火車站—南瀛天文教育園區—五井)
地址：74250臺南市大內區曲溪里34-2號 電話：06-5761076 傳真：06-5765414 網址：www.taesa.tn.edu.tw

閉館時間及資訊

- 每週一休息
- 週二至週日9:00至17:00(天文展示館、天文觀測館、星象館)
- 週六：天文觀測館、星象館閉館至21:00
- 天文展示館、星象館場內免費參觀
- 團體預約導覽申請：20人以上團體請於十日前提預約 預約專線：06-5761076

交通資訊

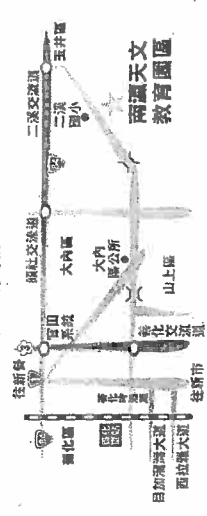

園區簡介

南瀛天文教育園區，位於臺南市大內區曲溪里的獨立山頭，全區包含「天文觀測館」、「天文展示館」、「星象館」3大主題館，及觀星平台、環山步道、觀星平台、寶屋廣場等戶外設施，除了擁有天文觀測的優良自然環境外，更有豐富的地質景觀、自然生態環境，及高遠地區文化遺址等，提供民眾一個兼具教育及休閒的好去處。

天文觀測館

俯瞰曲流伸觀星長之美



擁有全臺灣平地最大口径76公分天文望遠鏡，配合先進天文專用數位相機，白天可以進行太陽表面活動的觀測，夜晚則是配合星空導覽的解說服務，無限延伸民眾的視野。

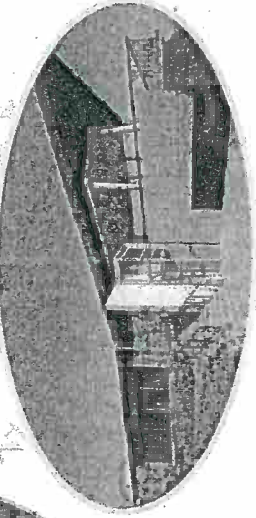

天文展示館

展示空間著重知識傳遞與教育目的，採用互動式虛擬實境的展示手法，以觀眾自行操作為導向，營造一處具科技、幻想的場域，呈現生動、活潑、有趣、易懂的天文主題，並結合教育相關活動與特展，啟發民眾對天文科學的喜愛。

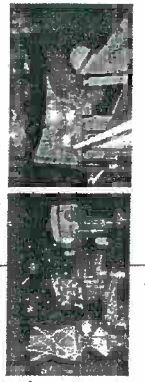
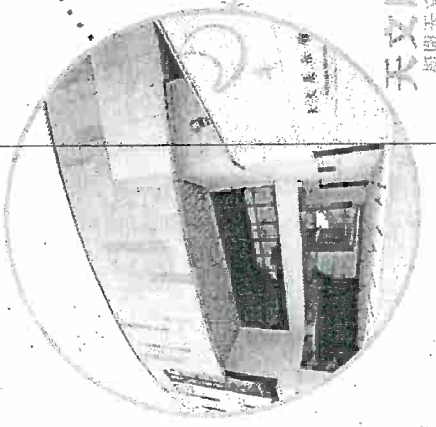

星象館

探索字宙光年的星象體驗

運用目前全世界最新技術，同時也是國內首創採用的「全天地3D成像」數位星象儀，可以超越地點、天候、月相、時間的限制，將書本上的知識立體化與視覺化，提供觀眾一個真實而感動人心的虛擬星空。

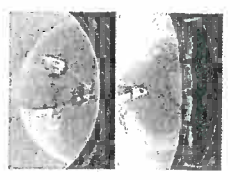
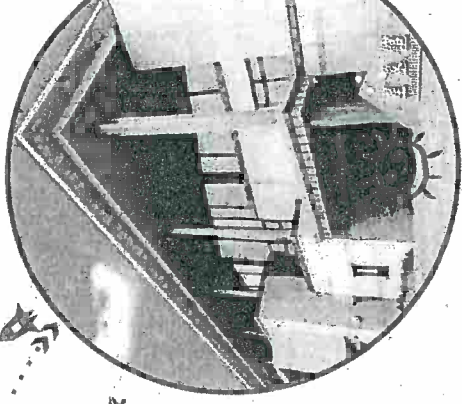

ANG-LOS

安格洛斯奇幻之旅

雷射迷宮大脫逃

103.12.28-104.04.30

全面啟航，探索奇幻的雷射光之謎

一場“光”帶來的冒險旅程，即將在2015年全新展開！
尋找宇宙浮島的安格洛斯，卻被困在快爆炸的時光要塞裡，
挑戰者必須運用腦力與體力，跨、鑽、滾、爬過重重的雷射光束，
才能到達傳說中的浮島！

★亞洲最大弧型雷射迷宮-挑戰【專家級】關卡
月排名前10名者，將可參加決賽，
總冠軍將有機會獲得New Ipad！

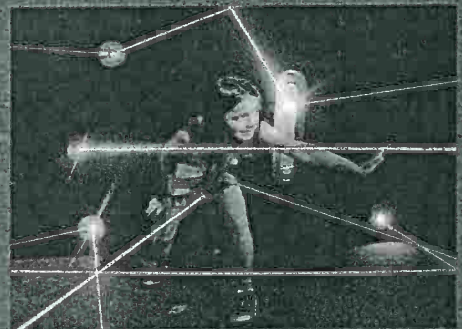

★體感互動 ★地投影 ★牆面投影 ★雷射知識原理

套裝優惠方案

每人250元

含雷射迷宮體驗券+展示館門票+星象劇場3D影片+餐點+DIY活動

- 1、本套裝優惠方案僅限20人以上學生團體，
每20人團體招待1位帶隊人員免費入場。
- 2、本套裝優惠方案僅限平日有效，且須事先預約。

有效期限：103年12月28日至104年4月30日

開館時間

週二至週日：09:00-17:00 (週一休館)

寒假期間週一照常開放

週六夜間：天文觀測館延長開放至21:00

星象館延長開放至20:00

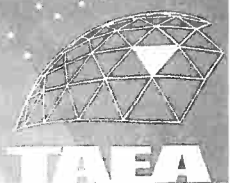

一、南瀛天文館開放時間：

開放時間	天文觀測館	星象館	天文展示館
每週二-每週日	09:00-17:00		
每週六	09:00-21:00	09:00-20:00	09:00-17:00

※每逢週一(7-8月週一不休館)、除夕、年初一固定休館。

※週一為國定假日或補假日則照常開放。

二、【各館導覽解說】及【星象劇場】場次表：

星象館	天文展示館	天文觀測館
20人以上團體，可於參觀10日前網路預約，每場次名額140名。		採定時解說，不接受預約
<p>星象劇場場次(每場約40分鐘) (平日第一場及第七場需滿20人以上才開放)</p> <p>第一場 09:30 3D 恐龍奇兵 第二場 10:30 2D 山羊與瓜魯 第三場 11:30 3D 恐龍奇兵 第四場 13:30 2D 星座奇緣 第五場 14:30 3D 恐龍奇兵 第六場 15:30 2D 山羊與瓜魯 第七場 16:30 3D 恐龍奇兵</p> <p>週六晚間加開2場</p> <p>第八場 18:00 2D 星座奇緣 第九場 19:00 3D 恐龍奇兵</p> <p>注意事項：</p> <p>一、90cm以下兒童不得入場。90cm以上兒童須購票入場。</p> <p>二、每場140人，自由入座。播放前10分鐘開始入場，逾播放時間不得入場。</p> <p>三、如遇設備故障，特殊活動，暫停開放。</p>	<p>導覽場次(每場約40分)</p> <p>第一場 09:30(預約) 第二場 10:30(預約,定時) 第三場 13:30(預約) 第四場 14:30(預約,定時) 第五場 15:30(預約)</p> <p>每天2場定時導覽，達6人以上，準時進行導覽。</p> <p>週六及週日加開一場 15:40 定時導覽解說</p> <p>3F 星際漫遊體驗(需另購票，每場約7-8分)</p> <p>第一場 09:30、09:40、09:50 第二場 10:30、10:40、10:50 第三場 11:30、11:40、11:50 第四場 13:30、13:40、13:50 第五場 14:30、14:40、14:50 第六場 15:30、15:40、15:50 第七場 16:30、16:40、16:50</p>	<p>圓頂平頂</p> <p>第一場 10:00、10:30 第二場 11:00、11:30 第三場 14:00、14:30 第四場 15:00、15:30</p> <p>夜間觀測時間</p> <p>週六夜間觀測時間：19:00-20:30 週六夜間星空導覽：20:00-20:30</p>

<p>四、為免觸犯著作權法，禁止使用相機及攝影設備。</p> <p>五、請勿喧嘩與飲食。</p> <p>六、孕婦、高血壓、心臟病患者與身體不適者請斟酌狀況入場。</p>	<p>注意事項：</p> <ol style="list-style-type: none">1.內容：搭乘太空梭，模擬星際旅行。2.因安全考量，限搭乘6人，售完為止。3.本設施位於天文展示館內，須一併購買天文展示館票券，不得單獨購買。	
--	--	--

南瀛天文館收費基準表

採部分收費，戶外、天文觀測館、星象館特展區免費參觀。

單位：新臺幣

對象	票別	星象館-星象劇場		天文展示館	天文展示館 星際漫遊
		3D	2D		
一般觀眾	全票	130	100	50	20
學生(憑證)	優待票	100	70	40	
未滿 115 公分、 6 歲以下兒童(憑證)				免費 (請憑證入場)	
未滿 90 公分兒童	-	不得入場		免費 (請直接入場)	
65 歲以上(憑證)	敬老票	65	50	免費 (請憑證入場)	
20 人以上一般團體	一般團體票	100	80	40	
20 人以上學生團體	學生團體票	80	55	30	
領有身心障礙證明文件 及其必要之陪伴者 1 人	免費票	免費 (請憑證至售票口 領票入場)		免費 (請憑證入場)	
帶團參觀並持有觀光 局 核發之導遊證者	免費票	免費 (請憑證至售票口 領票入場)		免費 (請憑證入場)	

※星際漫遊位於天文展示館 3F，須一併購買天文展示館票，不得單獨購買。